

Organisasjonsplan

Ski- og fotballklubben Lyn



- Damelag
- Barnefotball gutter/jenter
- Ungdomsfotball jenter
- Gatelag

Lyn
Fotball

- Toppfotball herrer
- Ungdomslag gutter

Lyn
1896



SFK Lyn

- Merkevaren LYN (farger, navn, logo)
- Anleggsutvikling/prosjekter
- Anleggsdrift/forvaltning

Lyn
Ski

- Langrennstilbud damer/herrer, junior, barn topp/bredde
- Paraidrett

SFK LYN - ORGANISERING

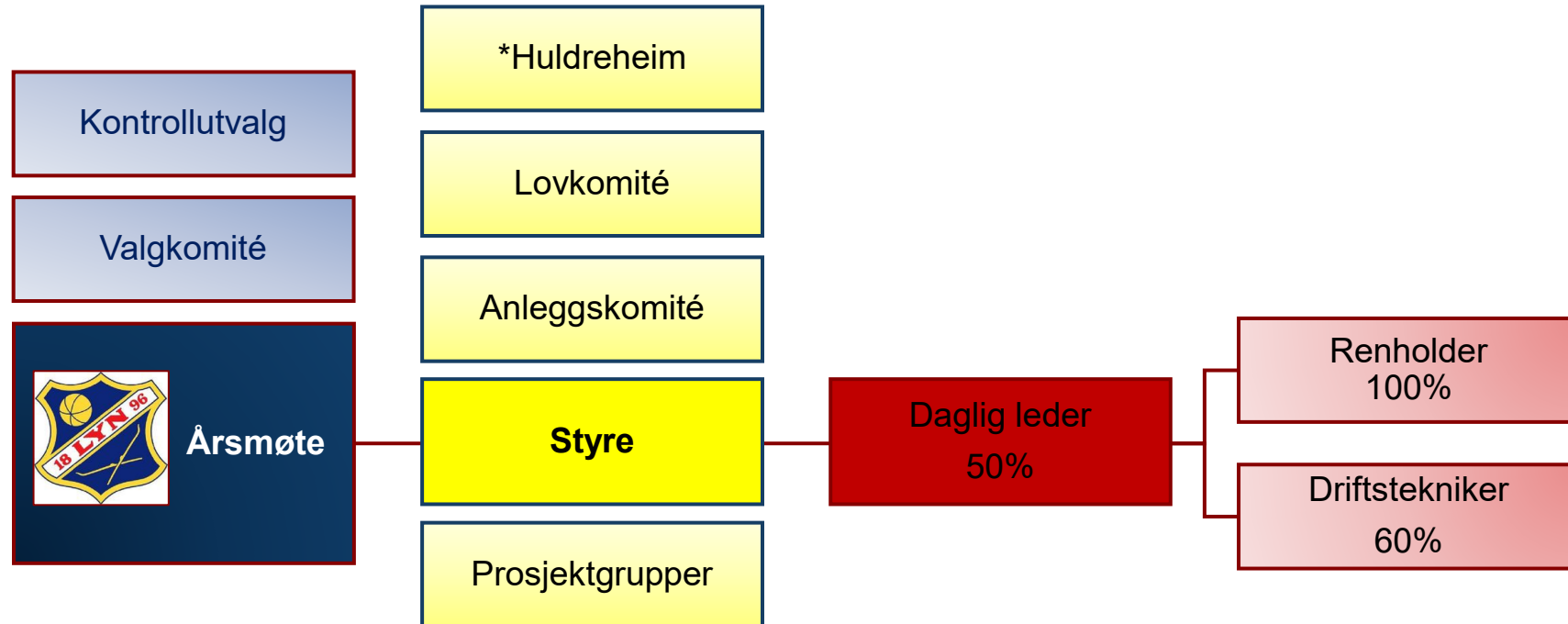

SFK LYN - ORGANISERING

Styre:	Leder, nestleder, tre styremedlemmer, to varamedlemmer Faste utvalg: Lovkomité (oppnevnt i 2023) Styrearbeidet deles inn i løpende arbeid, og i prosjekter (ex. KGB1 og KG2, jordvarme, ny hall). Noen rene styreprosjekter, andre med representanter fra allianselag *Huldreheim – stiftelse der SFK er representert med styremedlem
Administrasjonen:	3 fast ansatte. Mange oppgaver som skal fylles på anlegget, utvikling, drift og vedlikehold.
Daglig leder:	50%, delt stilling med Lyn Fotball (siden mars 23)
Driftstekniker:	60%, vintermånedene 100% v/behov for måking (siden oktober 23)
Renholder:	100%, primært klubbhus

Styret gjennomførte en vurdering av behov i 2022, da ny daglig leder skulle ansettes, basert på tilbakemeldinger fra allianselagene, fra avtroppende daglig leder og styrets erfaringer. Det er gjort vesentlige endringer og tilpasninger.

STØRRE FLEKSIBILITET

- Fra mars 2023 daglig leder 50% i SFK og 50% i Lyn Fotball. SFK fokus på økonomi/prosjekt/plan/overordnet drift.
- Driftstekniker rolle 60% (fra okt 2023) med fokus på daglig drift/vedlikehold. Banedrift i vintersesong - stillingsbrøk økt til 100%